



COMUNE DI VALBRONA

DENOMINAZIONE DELL'OPERA:

STUDIO DELLA COMPONENTE GEOLOGICA, IDROGEOLOGICA E SISMICA DEL TERRITORIO COMUNALE DI VALBRONA (PROVINCIA DI COMO)

art.57 della L.R. n.12 dell'11 marzo 2005 per il Piano di Governo del Territorio D.G.R. n. 8/1566 del 22 dicembre 2005

COMMITTENTE:  
Comune di Valbrona - via Vittorio Veneto, 8 - 22039 Valbrona (COMO)

DATA:  
SETTEMBRE 2007

OGGETTO:

TITOLO:  
9b

SCALA:  
1:5.000

FASE DI SINTESI/VALUTAZIONE

CARTA DEI VINCOLI

- SETTORE ORIENTALE -

FIRMA DEI COMMITTENTI:

FIRMA DEI PROGETTISTI:

STUDIO GEOLOGICO BONINSEGGNI E LAVENI ASSOCIATI  
via Galvani, 17 - 20031 Duino (MI) - Tel. 0362/709395 - e-mail: boninsegni.laveni@libero.it

IL PRESENTE ELABORATO È TUTELATO SUI DIRITTI D'AUTORE DALLE LEGGI (N. 633 DEL 30.04.1983) E (N. 470 DEL 14.10.1998) CON RIPRODUZIONE TOTALE O PARZIALE O INQUADRO IN UN ALTRO DOCUMENTO È PUNITAMENTE AUTORIZZAZIONE ESCLUSIVA PERMANENTE

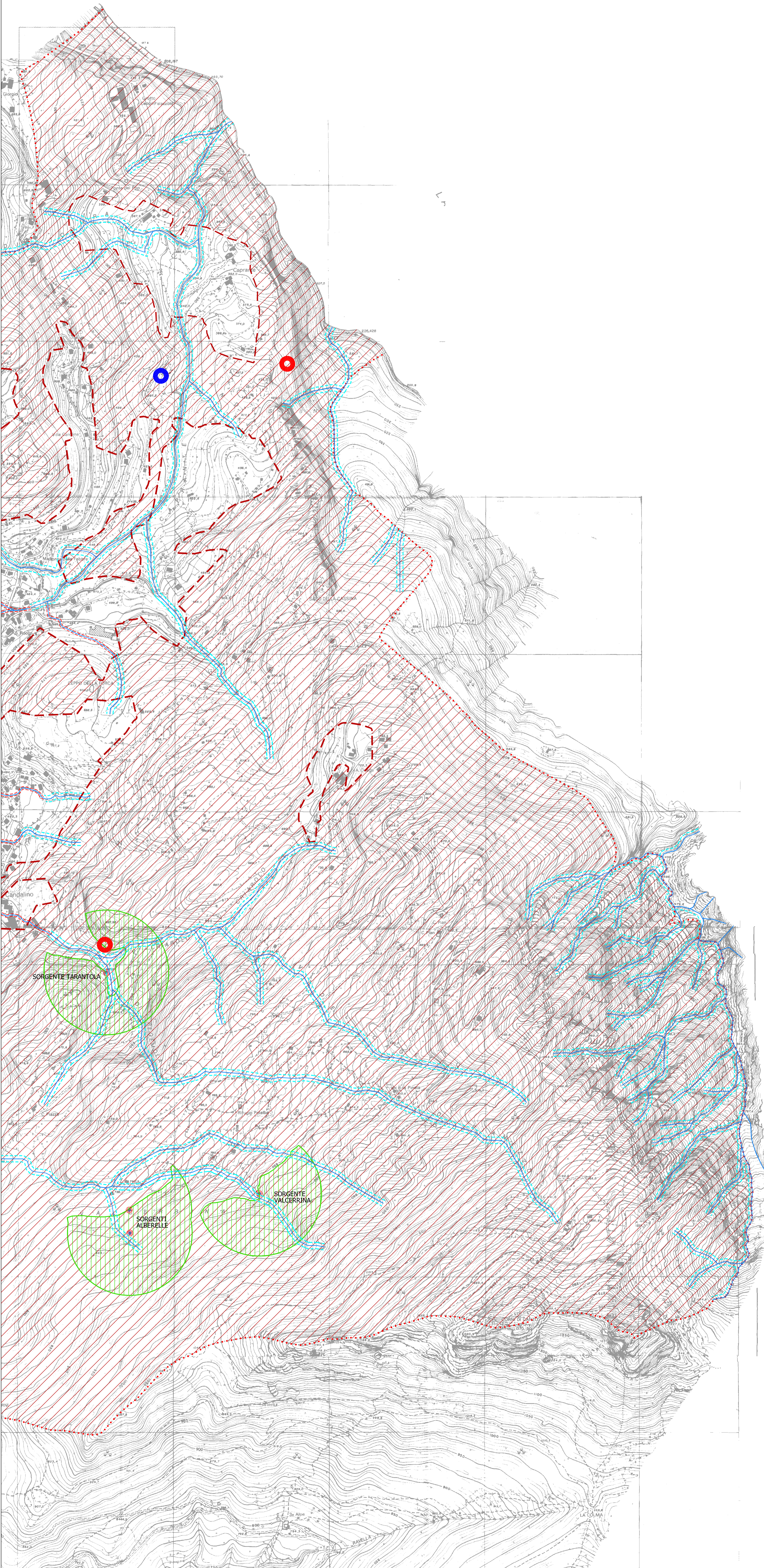

LEGENDA

VINCOLO IDROGEOLOGICO (R.D. n.3267 del 30/12/1923, L.R. n.8 del 5/4/1976)

LIMITE VINCOLO IDROGEOLOGICO

AREE DI SALVAGUARDIA DELLE CAPTAZIONI AD USO IDROPOTABILE (D.LVO 152/99 e Accordo tra Stato e Regioni del 12/12/2002)

ZONA DI TUTELA ASSOLUTA

ZONA DI RISPETTO PERIMETRATA CON CRITERIO GEOMETRICO

FASCE DI RISPETTO DEI CORSI D'ACQUA (R.D. n.523/1904 e D.G.R. n.7/13950)

RETICOLO IDROGRAFICO MINORE DI COMPETENZA A.I.P.O.

LIMITE DI EDIFICABILITA' DISTANZA 20 m (azzonamento P.R.G. vigente)

RETICOLO IDROGRAFICO MINORE

LIMITE DI EDIFICABILITA' DISTANZA 10 m

LIMITE DI EDIFICABILITA' DISTANZA 4 m E/O FASCIA DI RISPETTO PER L'ACCESSIBILITA' AL CORSO D'ACQUA

ATLANTE DEI RISCHI IDRAULICI E IDROGEOLOGICI DEL P.A.I.

AREA DI FRANA ATTIVA NON PERIMETRATA (Fa)

AREA DI FRANA QUIESCENTE NON PERIMETRATA (Fq)

SORGENTE TARANTOLA

SORGENTI ALBERELLE

SORGENTE VALCERRINA